

Lotissement:

**LOTISSEMENT**  
**Le Clos des Amandiers**

**PA3**

**PLAN TOPOGRAPHIQUE**

Echelle : 1/200

N° DOSSIER  
**251-2022**

Référence Cadastre : Avenue de la Gare - Rue du Figaro  
Section C - Parcelle n°290p

Date	Observations	Chargé d'affaire	Tech.
22/11/2022		GD	JLB
03/01/2023	Emplacement réservé n°5 rajouté	GD	JLB

Maître d'Ouvrage



**H.P. AMENAGEMENT**

232, Avenue des Moulins  
34184 MONTPELLIER Cedex 4  
Tél : 0 825 883 882  
lotissement@rambier.com - www.rambier.com

Géomètre-Expert &  
Bureau d'Etudes VRD

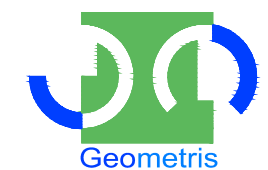

Géomètres-Experts Foncier  
Bureau d'Etudes - Ingénierie

ZAE Les Tanes Basses - BP80  
34800 CLERMONT L'HERAULT  
Tél : 04 67 96 05 52  
Mél : contact@geometris.fr

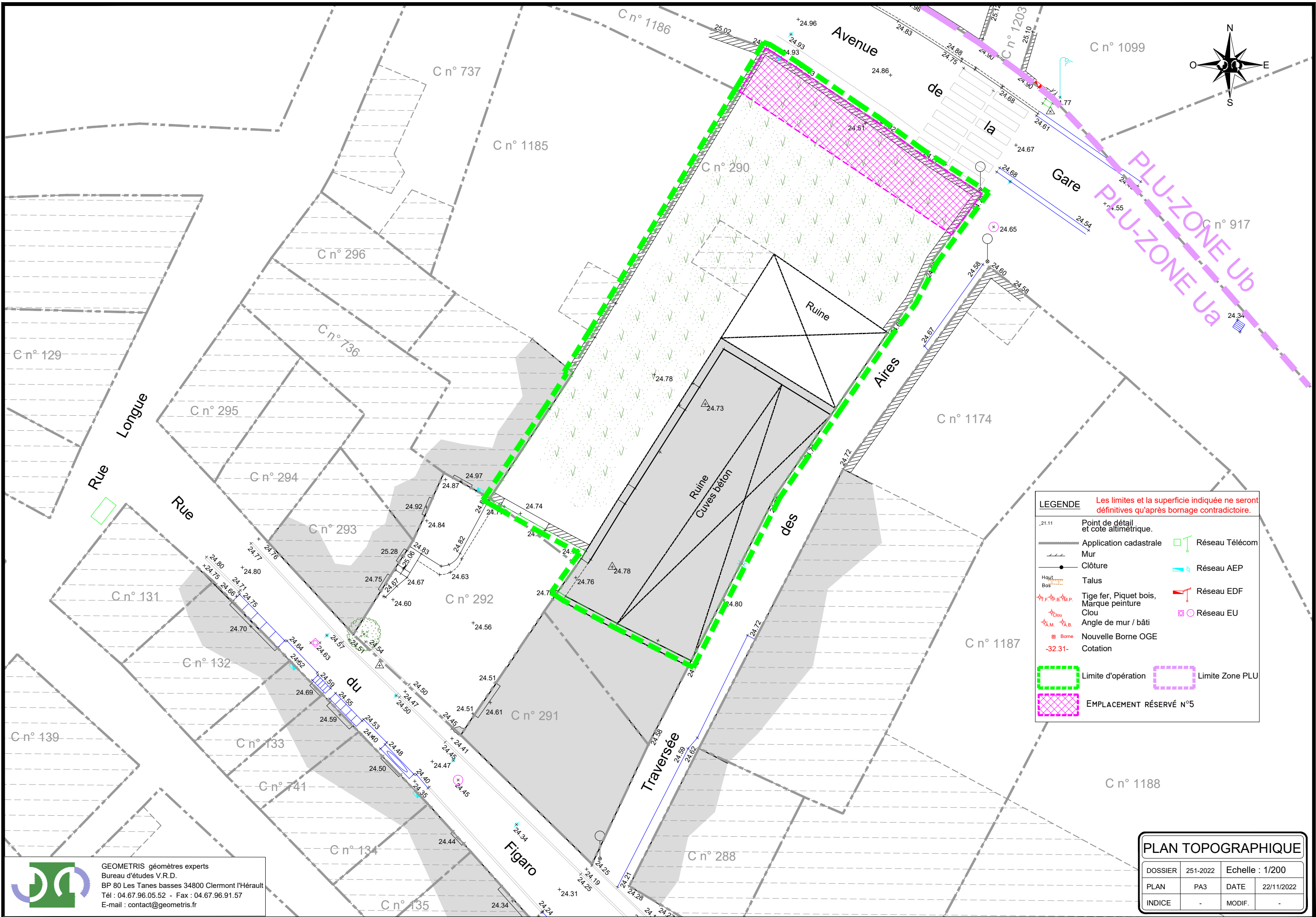

GEOMETRIS géomètres experts  
Bureau d'études V.R.D.  
BP 80 Les Tanes basses 34800 Clermont l'Hérault  
Tél : 04.67.96.05.52 - Fax : 04.67.96.91.57  
E-mail : contact@geometris.fr